Советски къахьегамхой! Деррига низаш КПСС Программа, парте XXII-ча съезда решенеш кхоачашъяра! (КПСС ЦК тIалхьехамашкара).

МАССА А МЕХКАШКАРА ПРОЛЕТАРЕШ, ВIАШАГIКХЕТА!

СЕРДАЛО

Свет

Советски Союза Коммунистически парте Нохч-ГIалгIай обкома, Нохч-ГIалгIай АССР Лакхенахьчу Советан Министрий Советан орган. Орган Чечено-Ингушского обкома Коммунистической партии Советского Союза, Верховного Совета и Совета Министров Чечено-Ингушской АССР.

АРАДУЬЛ 1923 ШЕРА ДЕКЪ

ШОАТТА 24 октябрь 1964 шу № 128 (3985)

Мах 2 кеп.

ПАРТЕ ТIАХЬЕХ

— Дахьхана хиира Сийлахь-Йохкахча Октябрьски социалистически революци 47-гIа шу!

Цу хIайнарца дерриша дIалоаш ду уьш деношка кепа тоха арадалъна хьаьсарца парте тIахьехамаш. Деррига советски халкъо легчура къахьалдан тIаийдеш уьш. Къахьегама сонстатацца лакхе вода хIара советски саг шиъ денна цIийна. Адамаш цецдинарна да коммунизм бахьан советски халкъо дожа толамаш. Вай IалIам йохкка котало я уьш денош ка советски космонавташна «Восход» яхча дукха моттигаш йогIуча кемаца яь волет. ДуненгIа сентягара цхьана хIумма хоьмсе ма ца кхо саг советски ях ба.

Уьш деношка Москве партен правительствен кулгалхошна, Москверча къахьегамхой эпкъа ша космоса турпалаш тIаьнаш доккха цIей хилар. Цо къахьегайтар партенех хIаллакъе йохкарца барт-цхьаъгIо, коммунизм бахьан керда коьталлаш яхара вай халкъа торе наш боярш бовзаш йоккхий хилар.

КПСС XX, XXI, XXII-ча съезда шайна белгалбахьяхча, меттигIа йоьрбалхача парте новкъа долийча советски наха толамаш кхоачашъе КПСС керда Программа. Цар дечарг дожа совйоах мехка экономика, культурен гIайнбоялларга темаш. Цхьадолу гIайнбоялла Советски Союза промышленен производство. Уьш дезаш Централни статистически управление хоьм бахьа тайнара, 9 бетта архIийна промышленен продукци совхIарча ну хIинарчу 7 процент дегIенаб. Цу дахьхе химически промышленность продукци 15 процент, Iаьржен бесполи металлургин — 8 процент, электроэнерги йоаккхийта — 12 процент, шитта кIы а.

ДукхагIа архIийнаш бахача нахь эшаш дола товарш.

Промышленосте къахьегамаш совсарле лакхьянна 4 процент.

Докхийча толамашна пакъа йоах дезаш цIийна Нохч-ГIалгIайчен къахьегамхой а. Семилетка яллагIча шера план кхоачашъена хьалха хатт республике мехкадьтахойн мехкадьта чакхдоахарашн. Уьш тера 9 бетта йоаллаьчарчул 15 процент дукхагIа архIийнай продукци «Грозненефть» химиконат яхча объединенен. «Хьата «Грозненефть» яхча объединенна — 24 процент.

Советски Союза къахьегамхой Деррига низаш КПСС Программа, парте XXII-ча съезда решенеш кхоачашъяра!

Партен цу тIахьехана жоп лур дерзаргIа йоаккхе ева социалистически яхь, совдахача дена къахьегама тIинар. Белгалдаккхаза, дергдар хIинъ а хай республика йоахам легIайбоалабеча ихьалдеш кхоачамбозашан долра. ДIайаьнча промышленни предприятенаш кадера керарехь производственни мощносташ, кхоачашъен продукци архIийнара, къахьегама оьсарш лакхъера, продукци хьажоргера йIадолар лохьара планаш. ГIалгIенгрча къоьсан поштIайбо архIийна продукци дIаьлъ лакхъера. Ю бахьан долаш продукци архIийнара 9 бетта план кхоачашъена ей Iихай республика 27 предприяти, цу дIаьлъе 12 предприяти Къилбаседа-Кавказски совнархоза чуйбоIаргIан а йоаллаш. Ла мичаргдан уж кхоачаш боаларан. План кхоачаш ца еш хиъ йиш ца цIьаьнна предприяти.

Дечаш урнотташ къахьегамаш ду уьш деношка шрта боалаьнна къахьегамхой а. ХьажIаш сеннах сихагIа чуэнара тIедерзаьнна да пир дерриг шерта. Цот гIоьнаш да духарлIбарий толамаш. Къахьера цьуьнгахьа чуйбу ваьнна. Хьорбаьнна шеньеьнойш. Кхоачамбозашан долра. ДIайаьнча промышленни предприятенаш Йохк-ГIалгIайчен къахьегамхой а. Семилетка яллагIча шера план кхоачашъена хьалха хатт республике мехкадьтахойн мехкадьта чакхдоахарашн. Уьш тера 9 бетта йоаллаьчарчул 15 процент дукхагIа архIийнай продукци «Грозненефть» химиконат яхча объединенен. «Хьата «Грозненефть» яхча объединенна — 24 процент.

Советски Союза къахьегамхой Деррига низаш КПСС Программа, парте XXII-ча съезда решенеш кхоачашъяра!

Партен цу тIахьехана жоп лур дерзаргIа йоаккхе ева социалистически яхь, совдахача дена къахьегама тIинар. Белгалдаккхаза, дергдар хIинъ а хай республика легIайбоалабеча ихьалдеш кхоачамбозашан долра. ДIайаьнча промышленни предприятенаш кадера керарехь производственни мощносташ, кхоачашъен продукци архIийнара, къахьегама оьсарш лакхъера, продукци хьажоргера йIадолар лохьара планаш. ГIалгIенгрча къоьсан поштIайбо архIийна продукци дIаьлъ лакхъера. Ю бахьан долаш продукци архIийнара 9 бетта план кхоачашъена ей Iихай республика 27 предприяти, цу дIаьлъе 12 предприяти Къилбаседа-Кавказски совнархоза чуйбоIаргIан а йоаллаш. Ла мичаргдан уж кхоачаш боаларан. План кхоачаш ца еш хиъ йиш ца цIьаьнна предприяти.

Дечаш урнотташ къахьегамаш ду уьш деношка шрта боалаьнна къахьегамхой а. ХьажIаш сеннах сихагIа чуэнара тIедерзаьнна да пир дерриг шерта. Цот гIоьнаш да духарлIбарий толамаш. Къахьера цьуьнгахьа чуйбу ваьнна. Хьорбаьнна шеньеьнойш. Кхоачамбозашан долра. ДIайаьнча промышленни предприятенаш Йохк-ГIалгIайчен къахьегамхой а. Семилетка яллагIча шера план кхоачашъена хьалха хатт республике мехкадьтахойн мехкадьта чакхдоахарашн. Уьш тера 9 бетта йоаллаьчарчул 15 процент дукхагIа архIийнай продукци «Грозненефть» химиконат яхча объединенен. «Хьата «Грозненефть» яхча объединенна — 24 процент.

Советски Союза къахьегамхой Деррига низаш КПСС Программа, парте XXII-ча съезда решенеш кхоачашъяра!

Партен цу тIахьехана жоп лур дерзаргIа йоаккхе ева социалистически яхь, совдахача дена къахьегама тIинар. Белгалдаккхаза, дергдар хIинъ а хай республика легIайбоалабеча ихьалдеш кхоачамбозашан долра. ДIайаьнча промышленни предприятенаш кадера керарехь производственни мощносташ, кхоачашъен продукци архIийнара, къахьегама оьсарш лакхъера, продукци хьажоргера йIадолар лохьара планаш. ГIалгIенгрча къоьсан поштIайбо архIийна продукци дIаьлъ лакхъера. Ю бахьан долаш продукци архIийнара 9 бетта план кхоачашъена ей Iихай республика 27 предприяти, цу дIаьлъе 12 предприяти Къилбаседа-Кавказски совнархоза чуйбоIаргIан а йоаллаш. Ла мичаргдан уж кхоачаш боаларан. План кхоачаш ца еш хиъ йиш ца цIьаьнна предприяти.

Дечаш урнотташ къахьегамаш ду уьш деношка шрта боалаьнна къахьегамхой а. ХьажIаш сеннах сихагIа чуэнара тIедерзаьнна да пир дерриг шерта. Цот гIоьнаш да духарлIбарий толамаш. Къахьера цьуьнгахьа чуйбу ваьнна. Хьорбаьнна шеньеьнойш. Кхоачамбозашан долра. ДIайаьнча промышленни предприятенаш Йохк-ГIалгIайчен къахьегамхой а. Семилетка яллагIча шера план кхоачашъена хьалха хатт республике мехкадьтахойн мехкадьта чакхдоахарашн. Уьш тера 9 бетта йоаллаьчарчул 15 процент дукхагIа архIийнай продукци «Грозненефть» химиконат яхча объединенен. «Хьата «Грозненефть» яхча объединенна — 24 процент.

СИХАГIА ЧАКХДАХА ГУЙРАН БАЛХАШ!

* * *

Даурбеков Яхьяй хьажкIаш

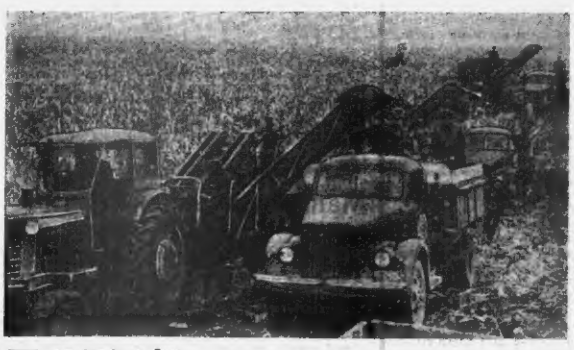

Масеех ди мара дан Наьсарен производственни управление «Октябрь 40 шу» яхча совхоза цIьоьлагIча ваьлене хIаьккаш чуэна йолаяь. 200 гектар ролча хоьмача ма ехье лел говраша а гIаьш а эзнаьлеш Даурбеков Яхьяя. Эттара хьалгIаргIа цун участка чIара йолаяь хIаьккаш чуэна. ХIара денна 300 советски саг хул уьлена хьаьккаш чуэнача болх бан. Цунгула сатем бан эвельеьнойна. ТIаьхьонан дуьна яхь балте а шиъ участка тIа болх дихкгIа яйшIехьбоккхара мел ешар ду цо. Ди-яхь хьежаю матташ, шиъ загон йисте яьккха йолаш комбайн керзаяь загона тIа оттаю. Эпача хиъ тIаьхьулъяттан, комбайнанста чIехьара хьаьккаш лоьхье яьх уьтташен, шитта сайрена доза цун балха ди.

Я агрегат а Даурбеков участка тIара хьаьккаш а чуэнан. Дика вIашIехьбаьнхаь уьлена бохь. Яхьяй хьаьккаш лакха, сона, яьсте хиларх корта 1,5 гектар мара оттаяьш комбайнанста. Бакъда, дукхагIа болча комбайнерашна, трактористашна тIехьаьчаншо сиенаш корман. Парех бо комбайнерах иш. Кулбужев Бимбулат, Кулбужев Бимбулат, къхьаьрг а. Цар хIара денна 3—4 гектар тIара хьаьккаш чуэ. Хьаьга дика болх бу машинаца яьга тIаьх Iетебарзни тележкаш уьш хьаьккаш пийесьеш болча М. Исчоева. М. Осмиева. М. Гелисханова, ахьы дукхагIар а.

Докха пожьосаш ду отделенна Грозненча пединститута студенташ Долаев-Юртарча 8 шерачуа яхча денарзаяьн. Цар хьаьккаш яьгIуьгье, тIенъе, машинаца тIа а йогIа. Даурбеков Яхьяе тIоагIа безаме буш гIо де баххийта студенташ а дешархой а. — Къаьстта дика болх барда белгалъяьлий ков. Т. И. Нахтинас кулгалду студенти группа, йоах цо. — Норман тIехьаьчаншо ду группера студенташ Рамидова, Вариева, Малафеева, Трушникас, Шеньева, кхычар а.

Ишта дика болх бу ков. Гатагова Заирас кулгалдеча дешархой группа а.

Хьаьга яхьхьанара дешархой бита сектора тIара 65—70 центнер отталъяьлча хьаьккаш йолаш Даурбекова Яхьяй яьгIа тIара. Бакъда, ши яьхьаш яьш а эвезаеш дургболчех тара да. Сийлахь-йохкача Октябра 47 шу дуьна ди тIаьхьалъяьлча хьаьккаш чуйбоа яхара шерта социалистически яхь йоаккхий хилар къаьстта бе механизаторан.

А. БЕСЛАНОВ.

Яхьтера сурта гIо: цIьаьлагIча отделене хьаьккаш чуэна механизатораш Шовхалов Султан, Гайгов Беслан, Джанцыров Максарпи. Цар тIара яьртотта денна норма 150—200 процент яхьхьанчу. Лоьтера сурта тIа Даурбеков Яхьяй.

Н. Плаксо сурташ.

БИЗЗА БОЛХ БАЙТА ТЕХНИКАГА

«Ингушский» совхоза хьаьккаш лелъяча бригадашкен эвезошкеп. шортята лела а, тоьшеш латт хьаьккаш чуэнара бохь. Ерригнан а хIара ди яьлча йолча бригадашна хIаьзне а шиъ-кхоъ-йиъ эгIара тIелашагIа йолаш грунтовой балха метод.

ДIахаппабаран хьаьккаш дика хьайъча эгIарах дохкаш ю йIа ца хуьлу балха метод. ДIахьоаттабеш

НАЬКЪАШ БЕЛГАЛДУ КОММУНИСТАША

Ух шера хоьал доккий толлалн дьлад Грозненски производственни управление «Новый быт» хьача юртбовлана дуьсел колхозхоша, хьаьт, духьал дйьала йиш йолш ца ду гlулкъа колхоза партийни организацо йлеинга лаьцна ца хилар.

Колхозни экономика айъуш хатт, лиьхъуш йолга колхозхой доходаш, бохам интенсивно лелайбар ма хьа йолалой.

Духьал ду хьаьчъаьш дар ух ирнонна колхозе хиндьга отчетно-хорщанна партийни собране хинна къьнъьл. Коммунисташа дийнар бохам дар хьаьо ййбар къьнъьл хьаьчъаьш, бохьа дахрдан шурен йохьарг-йолаш-колхоза специализацин лиьа яр на хилар хьаьчъаьш, белгалъаьхар колхоза партхоза, колхоза председатель ю. Хатуев, специалисташ, къьчъера лелеш бохьа йолалой балха мичъера ихьа-чъебонаргаш.

Докладчица, партхоза секретара ню. Чуггунова, председа къьнъьлан дьла колхоза председателна ню. Исмаилов, специалиста ню. Канарев, ветеринарни зоре ню. Лотчиков, механизаторни механификатор ера партин решенин чаьхьаргара гlулкъа ихьаша дьлъача гlаьнца хиндьге а лиьа берзаш денна хилар — хьаьйбаь бохьане саьна, шиьга дьлъачаларга бохьане а.

Колхозе, бохьа дахрй-шурий бохьам цуьнъь хургбелан, лостан балар хийса йлаитlйьлъьхьа гlулкъа да, городе мохера бохьа ца ю ма-хьа. Хьаьчъаьш шера 1 октябрь йлаихоачъа дьла керрига а фермашка хинна йотта дохьан 522 отт балс, йлаь уж до 800 отт гарга, йлаьта хьаьгlалоагlа шу эвъхьалъчаьа хана ю цифра 1200 йотгара дйлаьоаьверза. 500 сонгlа бохьа дукъагlа хинна йолалой Паччьаьхьиклолга шура, дуьх, фуьш дьхьара пхьа диика тlехьхоачъаьна горо йолаш я хьоьа. Чlогlа доакъарг бо-ва йlаиагlйьоллар а тайп-тайнарча доакъарашца доаьхи кlабар а бохьам долаш доалъна продуктивность лакъьоначъа. Уж шера 5 йотта хьаьа йlаьйбча йаттагlа йьхьта шура 1669 килограмм хилар а йlаьлъача шера цу хьанаьца йьхьачуьа 235 килограмм дукъагlа. Шурий-товарни формалина шерра йьрхьа шура дукъагlа йьхьар дуьх йолаш социалистически яьа, гулъбелларг ирсе-дийнна. Уж да доаркош пен. Белхаш, Омийхонова, Абдурзакова, дуьхьа кlабарш.

Колхозе лаьхьхlа уйла тlаьвийтар леладу ваьш бохьам саьна доьа чlогlа доход тела дакъа. Нагата саьна уьх тlехьхарча хьанаьца тlа-ра гектара тlа кlедена доакъарш дьхьалъар 50 центнерехь 60 центнерехь йоьрга кlаччалга хуьдш кlоьнабlар, хlьаьта уж йlаьуьш доьа йьхьта 200 гектарах хlеэтlагlа а хиндаеле, хlинн хlара гектара тlара йьхьгlай тайп-тайнарча бьаьа дахрй куьгlгlай 150 центнер гарста.

Хlинаьлга паччьаьхьиклеча дерриг та дакъа бьаьа дахрш 16000 центнер ца, йlаьта уж хуьлаьнош ваьоеш дакъа тlех. Уьх гуlйран деношца бохь дакъа йlаитlехьйьлъьхьа чуьнаьш лотт тlехьа кlачча хабчъ, морковь, кlайлата культураш. Кхы а 5000 центнерза йlеинга доьлаш тlехьа кlачча бьаьа дахрш консервин заводашка мах бечь организацеташ йlаьхьйта йиш йолаш ю кхоьа.

Колхозерча бохьама шера бьаьа бохьа йьхьа къьлдарга итогунда йьхьаьта лот тептарехь йlаьхьйьлъьхь, хьарлъача тайпара специализацин ц1 ма чlкlйьолкъе, шуна ду ма-хьаш леладелеп бьаьа дахрш леладелеп йьхьа шерра-шера тlа-ла лаькагlга темпашца регlаъгатlарлар цесто, хьаьта уж доьлъьош. Шера йоьлаш, шуна дукъагlа доход лучарех дуьрслар а.

Во кадраш ш1 колхозе йlаитlетlхаран. Йоккагlа лела зоотехник нов. Серкин, йоккагlа лела ветеринарни дор нов. Лотчиков, инженер нов. Хотов — къьна, опыт йоь специалисташ, хьаьгlар лела бохьалой. Бригаднита, фермаита, къьча производственни участкаита шерте латтарш а ду тайпара хьаьнар лелаш. Аьна хьаьта бохьам йоькъе-стай ба.

Докладчица белгалдьаьхьиклеча тайпара, йlаьдахьа лелара шера дика бохь бор политически лелара сесто: коммунистически къьтам дуьх йолча, ню. Белокопытова Христелан проганизатган болаш йолча семинарски группаша, конкретни экономика ламаст болча, нов. Мхитокова музыкалеча группа. Нийса тlаьвах дар, семинарски группаша дена ухарна, бригадирша, звеньеворша, мугlаргlарча колхозхоша занятенка доклада ден, вахарш, колхоз хьаьчъа тlулкъахьа наьчмаш йолзаш, колхоза фермашца фермаашца болх телаберболаш йолу предложенош телаш хинна хlар. Болх во бабаш колхоза агитколлективе, дуьхьа агитаторан производственно хьалде лелаеш ба.

Цlъьабакъда, берриге а чуьаьш аьчча, къьтам луш бу а массово-политически а болх дуьхьа къьчъаьнбоадарна моьге долаш вlаитlйьолаш ба. Ше къьнъьл дена хаьа коммуниста нов. Белокопытова белгалъаьхьар, колхоз партком йоькъачъа коммунисташара болх тоттара оьаьа ма лелабаь хинар. Ю бабаьн дена парех къьнъьлаш шоашкара дена къьнъьл гойтаи къьчъера, лешача, дlагlа, колхозхоша шоашкара бакъалъара гlулкъа гойтаи бан уш.

Партийни комитето йlаьа а шайтlехьъьлъьхьиклеш, вкъьера звенот дола йlаьа куьгlгlа. Ю бабаьнга дена организатор хинна ца йеш, къьчъаьна къьтам тептар, колхозхоша машарша цар йlаьдехарани массова а лучаьи терхьалдеш, производстве бен болх болу коммунистически уйлаша коллектеш къьчъерхо къьтамга тарбеш а хуруьгоа-ла гlулкъа ю.

— Вай бригадирашца, — аьлар ше къьнъьл деш коммуниста нов. Лотчикова, — къьтама бьаьа хоттара бьаьнаб. Политически темаех лаьца лекцеш ешаш яр, доькладаш яь. Цуьа а воггlа да, бригада лекци ешаш яьча мах гуьбе дар новьсьеста деш ца хинар. Керда керкача партхоза состабо тоабе беш бригадирашнара болх, юкъ-юкъе лаьгуьгlа хеда бригадаша хьога къьчъаьна бар отчетаниа.

Ше къьнъьл деш хьаьбаь бохьана дезоной партхорганизацо секретара, МТФ дохьа коммуниста нов. Балоева аьлар:

— Хьаьбаьн леладелеп собранеш маг-нагатlа мара хилаш ма-хьаьбаьгlа, къьчъаьстеш ду собранешка а дукъагlга хана хилаш колхозни партийни организацеч куьгlалой. Йlаьта уж собранеша уьх-хар, цар тхьа тlьъьаьн балар, ноьгъьстаа яр чlогlа ешаш зар тхо.

Уьх йlаьлъача отчет лучъа хана колхозна партийни комитето коммунисташтеи берригача колхозхоште коммунистически къьтам балара хlоьаначъаболлаш пайда ййбабаь пенцара кепа йlаьлъь, лекцеиош процаганда, художественни самодеятельность сацца йолеш, ваьнаш сна повархlамерза средстваех. Цунна бехке я, ягlара къьлдарга артlаьнна партхоза ирсолагlесеи комиссеи. Ше къьнъьл деча хана ду уьх-къьчъаьхьа дийцар коммунисте нов. Хрусталева.

Производственни управленеча дукъха критически замечанеи ен а къьнъьлаш дар коммунисташа отчетно-хорщанна партийни собране.

Новьсьеста Млотокове йоьлар, производственни управлене хlоьнта новьсьеста ду бохьама специалиста ен ни йlахе бечь балха. Шура йоьлар-хирйолеи бабаь лаьрш къьчъерйолеи ницъ хьаьгlай колхозо. Йlаьбаьлга, доаьхьарй бага проблема къьчъеча на ен ше. Лоаьаь лаьгlенаьо техниане белгалъаьхьар. доаьхьарй чlогlа бага къьлра деи къьчъеча да колхоза хьаьбаьн леладелеп новьсьеста лела производственни управлене специалиста.

Коммуниста нов. Исмаилова ше къьнъьл деи критика ййр колхозни партхоза правленеи хьаьбаь бохьамерга хlаьча бага процессета механизация яра дешай терро цар хlоьнта ен хиларг а бакъа лоаьар лаьгlа йолаш техника пайда эцаш на хиларг а.

Партийни собрано критически ма-бу отчет лучъа инъьгlа колхозни партийни комитета бьаьа бахьа, терра решени тlаьйлар по перрига бохьама гlулкъахь йlаьхь йолча ца-на тоьлар, специалиста йlоьгlаьрга тlеорать, бохьама керттера лосташ шуна йlаьа доькъаь бохьам дегlаь бохьабелеп бьаьа дахрш хьаьделеп а болаш.

Партийни собрано критически ма-бу отчет лучъа инъьгlа колхозни партийни комитета бьаьа бахьа, терра решени тlаьйлар по перрига бохьама гlулкъахь йlаьхь йолча ца-на тоьлар, специалиста йlоьгlаьрга тlеорать, бохьама керттера лосташ шуна йlаьа доькъаь бохьам дегlаь бохьабелеп бьаьа дахрш хьаьделеп а болаш.

НОЯБРА ЧОТАХ

Грозненски «Электроприбор» хьаьта завода коллективе 21 октябрь кlаччалгlа кlоалгlашъьл 10 бетта дан. Планал совгlа эзар сом мах бола продукци арахьийбай. Ер бутт боьлелча къьаьтlаг-ваьа доккхача. Уж лелаеш ю-кхаьрни кlоачъаьнга къьаьстта ларбаь. Хlинца къьаьстта кlоа-ваьа йlаьъьл 10 рационализаторан предложени. Дика рационализатор ва кlиентер-технолог нов. Зуев.

Цlъьоалагlча цекс аьна къьаьстта-ни а ю-ма. Александрова кранлагlу автомато-дозеларча участок.

Дезача цlейна сийлена ниъьа бохьара къьаьстта ва участка хlара бохьам. Масала, Ахьмадова тlа цlъьа минут а ца зелъа йоьар кlеп-ларш бен — беш йоьа ю-ма. Зорин. Сиза лела цуьн кулгаш. Цо ца-лелаеннарашта лаьцна йолаш ю-бен. Смена нормах пин бlъь сколба тlаье сеана къьаьстта 650—700 скоба я. Цlей сийна чуьа цхьа ден-ма — йоьа ю-ма. Зорина. Ишшта дика къьаьстта-ни а ю. Александрова кранлагlу автомато-дозеларча участок.

Дезача цlейна сийлена ниъьа бохьара къьаьстта ва участка хlара бохьам. Масала, Ахьмадова тlа цlъьа минут а ца зелъа йоьар кlеп-ларш бен — беш йоьа ю-ма. Зорин. Сиза лела цуьн кулгаш. Цо ца-лелаеннарашта лаьцна йолаш ю-бен. Смена нормах пин бlъь сколба тlаье сеана къьаьстта 650—700 скоба я. Цlей сийна чуьа цхьа ден-ма — йоьа ю-ма. Зорина. Ишшта дика къьаьстта-ни а ю. Александрова кранлагlу автомато-дозеларча участок.

Дезача цlейна сийлена ниъьа бохьара къьаьстта ва участка хlара бохьам. Масала, Ахьмадова тlа цlъьа минут а ца зелъа йоьар кlеп-ларш бен — беш йоьа ю-ма. Зорина

Советски Съюз городишка Ялта. Театър «Естония» във театр. В. Горбунова оцет. ТАСС фотосправка.

ГЕКТАРА ТІАРА— 100 ЦЕНТНЕР ХЬАЖКІАШ

Пермаьшнача кубански механизатора В. Первицке хьийача керлача технологех хьалхенкъй охха уьш шера эталгІийа лаьхьа йоьа хьажкІаш. Вуьш механизатор шера воацача, тІе шеное 2032 гайа — 1965 гайа 16 центнер хьажкІаш хьалдеве. Кулгаца болх ца бен иэхьашца дена дерзара тІулаьх механизмашца жи оьхьа хьажкІашта. Дъаьта уьш чуецъяьа а вІаштІехьалькъала оьха механизированни тулгошаш. Цу тІулгаца тера хилийтай тхона хьувъаьш кхобара дІадолар дика лоьхье.

78—80 центнер футалъяьха хьажкІаш хул хиш дезача хьаьтара оьха ту кхъьарам. Хьаьта хий дезаш лоацача хьаьт дІара тентаро - тІара 80—85 центнер хьувъаьш чубкаб оьха.

Кулгашна болх бен хьалкеърея массеткаь дарегІа е тха шеное кхиэь хьажкІаш. Мишта вІаштІехьалькъ тха тІаІйна дехкарашца Нехкіскачийе, шкъера хьарухіана 200 гектарех хІоранне тІа 75 центнер фуальлъяьха хьажкІаш хьалкеэ? Соаьна тугаьна дена тІагІерта кхъьийгар кхажкІаш шкъера хьа эпено членашца: Умаралкіиев Зелиг, Хидаров Тумара, Ахаер Рамазана.

Соаьна тугаьна ъкъар оаьна, тІоай участок, Мазка а бьяька, дискованни а ъь тоаьнг пъатта. ХІара гектара тІа 10—12 тонн хьозийтаьи пирдъяьна кхо лиэ лаь. Зьадаь вІаштІехьа йоьа тІа лаеташе а лелхоалийтар ца. ВІаьсти гарга тІетатча дІадолар жиайр. Цъьяьна сильу ъь ца туэлийтаьи хІакъайбар лъьтанара тІоайал. Цъьяь хийяьха хьажкІаш хьалкеэ 'зорхі оаьа тІадолгІача шера.

Б. МАТАЕВ,

Урус-Мартана производственни Управление «Нефтеоптснаб» союзоа ьъьоалгІча отделение заведьой.

КЪАХЬЕГАМХОШТА САЛОІАМ БАРА

...Сайре. Юрта юкъера хьаьоа Ялгіай халкъа ашара оаз. Суи женски районера. Цъьяьна культура Цъаіара агитбригада коллектив к ні хьорда программа кийчъеш.

Уьш тІехьъьарча хиэа вІаштІгІъ елай культура Цъаіа драматически коллектив. Цу чу воагІа зорга писателгнех, композиторех воаа зорхі сат. Хіара ша коллектива «Сагаадара безам» яхь спектакль хийчъеш я.

Шера Яэича баяиистай курсашка Грозне дийца а хийца пІелгаш баяиист Халимхой Михаил Михайлович. Цъоаіга. Хуьта боа цуьна шиЙ болх, из гуш иа хуьхьам баяиета болх барах изначъ-а ца бен, цо ше а художественни самодеятельности хьиэаре закъа лацарах.

Житта хьиэаре закъа лоаи дукха хиэа дена художественни самодеятельносте йолча Мархиева Тамарас, Гелаьхкарча цъьяьна шерача школа йоккхачІа йолча пионервожате Алешкина Тамарас, Нагахь сиэна Мархиевас пандар тІабаІийтар цу тІулаьхх. Хьажкіаш тІаьхьиэа холуш дар дерриэача яхьй тІа иоагІаташ ийпса хиэьалгІа, парсіаіта обрабетка а ййш ю хьажкіашта.

106 гектара тІа Лайийначъа хьажкіашта воаа тий диэнар, иитта минеральни удобреннеш тІай сар оаха. Гентара тІа. хиш лоацача лаьтта цаІ вхи, вожа лаьтта ишъ ахи центнер минеральни удобреннеш тайсар. Хьуьсам дарегІа хьажкіаьбна диэа пакъаьлдар тІоаьа массеэни дохкаш хьаьта а ца ен, цъьяьна ю.

Хьажкіаеь банка-диэа хьажкіаш сиэа а вІалла йоа иа ен а чуэшіага диэа вІаштІехьалькъар тха эпеное. Цъьатарга яхьй тІа аралъар «ККХ-Э» яха йиъ комбайн. Хьалъарча лийиъча дена диэа хьоькъамаш доаъаш хьажкіаеь болабелар комбайнаш Мадара Хьумса, Сеэаев Бельгъудин. Тахіов Рамаи, Хайдаев Юнид. Цъьяьх хьажка оаэар 3,5 гектар мара йоацача пиэина гектар хьажкіаш хьажка вІаштІехьалькъ парех хіарне. Диэа къьлеч эйогІачаш хьажкіаш дІакъъьяьна характеристикаеь. Дийнаьа 10—12 рейс я парех хіарне. Дукха хьажкіаш йиъаш тха Жанчуч тІехьаІга чуэша оаэа.

ТІадоагІача шера хургбоача хъувъаьна лара йолаш а ца тхо хіаи. 1965 шера хорхі сагах лаетача тІа иэнес 700 гектара тІа хьажкіаеьга шера бохьаш чалхьаьгІна а ъь даьа оьгча. Цу хергтера бихьаи лар къьдъеги во вІаштІехьхіара, производственна ергнгача участкаеь кулгаларан квалгицированни ках па хилар.

Пезьдуэнага дІаэаьхара боли мероприятеи отчеси эгтара хьаьа дикагІа кийчъена йолча кадрашна кулгалар тІеагІас лаьрлар совхоза партийни организацен аднинистраци. Масала, хийнар отделений управляющеи. Шоглагіча отделене управляющи хиннача нов. Абрамова когагета вахийтар къона, лелап йоа специалист Н. Муратов. нов. Цикиаев управляющи хиннача цъьоалгІча отделене чалхьаьна производстве диэа организатор нов. Солнннов. Оалхазарни лелачарь, шуъий - товарни фермашкара, клиникера балхашкара цъьоалгІча бригадирап хіиъай. Юкъерча эвенеех йолча кулгалхошца бе болабир кхетаеь организаторена бохь. Баст-кета тІаьхьиэа йоацача хьаьта ю.

1959 — 1961 шерашка мара ерагкеашна йола пхи трактор пилгаеаи хьалъа йоха а ъь цъьяьлена кіалха лаьт. Иитта цу хьала тІа а йолаш пита лаьт 1939 шера врачийна СН-3 яха пхьа комбайн а.

Иитта хіалах яйтай из селлъяр техника? Цъьа хьалдагІа ясоаь сеаех хоа из, аьлча сиэна, балаьмаи а эоа, ну хьетара уьх тайнара жоп делар тракторни бригада бригадира нов. Гандарова: «Со бригадирала болх бен воаа-м цъьа бутт а бац. Со болх бе воалаува хаьа хіара сиэна латташ яр уьх пхи трактори комбайни. Уьх аа хьайіца а яцъ.

Из техника-м хьиэетеех колхоза председателна нов. Таигиева я яйлаш ъь. Из болх бен воаа а аьа бутт мара бац. Цу тайнара, техника ю лелаеи. Вохіара бекке вар яьаа яуга дац хіаиа колхозе. Цъьабакъа, иу деша бекаеа вала йиэ из колхозе техника йоаккъ иитта ю ца хьожаи (иина Сунженски производственни управление картгера инженер).

Юкъ-иихъа мара ехаикара балхаи ден из экгайиса техника в. «Болгаи-богіаи» бела шоферан сека а бен, царна къеста а аун, цар деача мара трактора чудотта доагор доацаи аун тхе лукиаьа ъь, — аэаи маэаи бе механизатораи.

Керта болаи цъьяьна а пожотстая дешь бац колхоза Сунженски производственни управление специалистаи кулгалхоп. Боаъаи къаидача хиэа, эпиаеи дола новкъостаа а дергда, фуиигіа дай а колхоз хьалха а йоалаларьх ахьалар сога производственни управление, йоаг колхоза председателна нов. Тангиева, цъьабакъа, цунах, дуъьхьаи дьяьса дош мара, кхы хіама хиначаи.

Цъьаьа производственни управление дечъа «пиэиъестаеаи», «къьлаиаеар» колхоза кхоаи ае доаъаи мотиваци а пийсу:

Масала, дьяьча Іай йоъьайар тха 200 гектара тІа эоа-турпал Лайийна хиина культурни. Шиъ торента хьежжа, из лаьтта йоа аха я аьа, ца йьяьна ях тьяьстанчъа гидуграш дІас социалар колхоза правлене. Кхоачамкхалла дІаде иу культура ти а яар колхозаи. Цъьабакъа, из гІулаьх йіалла хьежанаца доацаиеьа я, цу иин бІаь гектар лаьтта горех дІас колхоз деанъяьйіа йиэ производственни управленеча новкъостаа. Дьяе горота фу а яиэар колхозга. 10 эоар сон согІа кхо а дахийта йиэа арадьяьра тІаьа дийзар иа фу.

Горех Лайийначуьл тІехьаІга, хІа аьина из хьатІаЙоалаеаиеьа а производственни управленера керда иихъа хьажкіар дохььна моацаи а тера оаэар Лайдикха кхай тІара, аьина. Производственни управление хьинача тайпара, иий занимаеь из болх бич колхозе, цъьабакъа, оаэарца цъьяьна тІаьах хіара тьяьтІаьаи из горех а. Ала дола, управление специалистера а колхоза специалистаца а йолаш боаъе йоацача тайпара тесса литер из экспіІаэ-тера гіулаьх: йіалла оьгІаи йоа-паи болча. Из дешачех дика ишгаи болача колхозашца баййар из боаъ.

Кхы цІаьха а моацаи дийзар лаьтта, иха йіаи дийзар из, хІинъ-м иохьаица колхозо дийзіача тайпара гидуграш дІаййар ца иита, дикагІа боа тха тайар. Хіара уьх гидуграш чоацаи дуъьх колхозе, хіара гектара тІара 4—5 центнер мара ца йоаъаи воаъа хиниий уьш.

Колхозо дийзіача тайпара хиначъа гидуграш дІа ца ер бахьаи доаъаи воа дуъьх ае хилар колхозе! Иитта а боацача воаъа йоаччъа колхозо иіаьхьа а

гІулаьх йоацаи иитаи моацаи сомаи ае дийзар.

Шиъ боаъаиех йийца а боацаи из хьатІаъара дукха хіаиаи хуьта дена хіаъа колхозе. Эхтара хьажка иина дерзоадар да колхоза производственни гІулаьхіи кіоарта дайна а йийзи, республики мотобоаина продуктеи хьаьтеи кийчъаеи министерства а производственни управление а специалистеи куьйга дергтеи моажъстаа дела, уьх кхетаеча иу боаъаи хуьта.

Къаиаеа балаи хьаьаьяьча хьа колхоза центрыьи усадьбера 100 километр гьлаьрча кіаиаи дІайгІъяь сиэи хуй сурнгу трубопровода техника. Куьй гомгара тІара дешь полиэолой цита йіаиуьяь а хьарІъ иаиеиаи ыа хьоаа сеа. Хьиеаиаца дий иа? Пайдиаеча хуьрдар, балха хьа уьх масеаа а цита балхарбоаии, механизаторарта молодежни хіиаиарта стоаиеиа эиаиаи доа пІаьрлаи а тедя оаэар Лайдикха кхай тІара, аьина. Производственни управление хьинача тайпара, иий занимаеь из болх бич колхозо, цъьабакъа, оаэарца цъьяьна тІаьах хіара

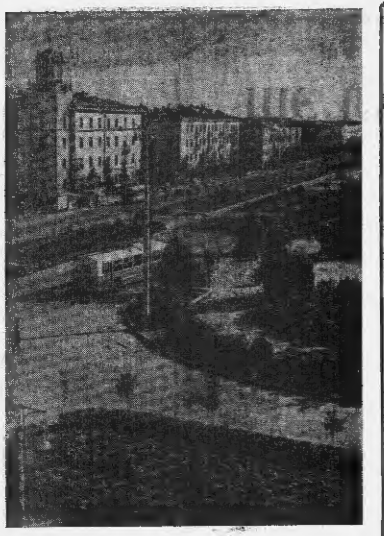

УЗБЕКСКИ СОР.
Ташкент тахан. Новомосковски улицэ.
А. Полякова сурт. ТАСС фотохроникэ.

ОЛИМПИЙСКИ ДНЕВНИК

Чакхйалаллат Токиора олимпиада. Перфалаллача чемпионаттэ дайлийа яшний дунхалгэ йола медальэн. Бакъда, финнис а лъыйлан къонсан, кlеннга терко тlаоэлэп цо. Цул сонгlа къонсан хуна а чlоалгlаэ къонхалгэн боагlа.

«Сэ вахаре яттара доккхалгlа дола ди дер цэ», лъыр лаьха кхуссасалларга дунен рекордэхэн йола 5 спортсмен мара вацар. Парна вахъе бар Бруммель Валерайн Шанхалдзе Роберта. Иланна кхы а лаьхьаччча хьа а кlеннгагlа бесар спортсменаш.

Стадионе хаттнарна гlазбалуна «Тоорап» тепар Валерий 218 сантиметр лаьна кхоссаверга, цlи хеза американец Томас а нихай кхоссаверга. Бакъда, цо цюлалгlа муттиг мара яккхинагэ.

Брумель Валерай погазалгэра сийна сай Паччалъаллен гlиллн лъыккар яшвеск стадионе.

Легкоатлетическа яхьий тlеъъаьрга цlийалъа марафон лъар. Марафонски дистанце вадарах когталъар Эфиопера спортсмен Абебе Бикила. Оттаа медаль вогlий цуна Марахьлъачоа цlаккха а лагадохарагlдар цlаь бутт хьалха цуна операци яьар ьъина. Керда олимпийски рекорд оттайар Абебе Бикила — 2 сахьаран 12 минутан 11,2 секундан 40 километр саягlа шех бар цо. Цу хьа-

ниэра сиха историчэчух из йиьъ байъбар цlъьина а сагэ.

Легкоатлетическа яхьий чакхъяьлларна. Советски спортсменаша Г. Гайдук, Р. Лапе, Л. Сапотельае, Г. Повенае йиьъагlа могтиг тlаьра яккхинагэ. Советски квартета Э. Озолина, И. Зубина, Г. Косаинна, В. Сидячка яхьагlа могтиг ьъкхъяр. 4х400 метр эстафета СССР-а команда 3:03,7 керда рекорд оттайар Г. Свербеева, В. Бычкова, В. Аникинова, Л. Аржинчука. Ялъта олимпиадэ юрилlагlа могтиг ьъкхар цlр. 1500 метр гlаьна вадэра Яоза олимпийски ишю нецаъъ ьъкхар нохчалгlа спортсмена И. Спелза.

Легкоатлетическа яхьий чакхъяьлларна. Советски спортсменаша 5 дешо медаль яьккхай, ялъта Рим ъъа цlьъйта яр.

Гимнастика командни зачете дешо медаль ьъкхай вай спортсменаша. СССР-а команда 380,890 балл я. Шолlгlа дотта ге — Чехословакэ дешнарна яхьалгlа — японаш. Олимпийски чемпионка яхьар чехословацки гимнастка В. Чаславска. Цуна 77,564 балл я. Дуо медаль ьъкхаяр Л. Латынинас (СССР), бронзови П. Астахопас (СССР).

Тапдиканан тlа спринтерски гонаш ер ъъа яьлъина хето медальан яьхар ряьхьина И. Бонимеском масзвина В. Лягушоеи.

Чакхъяьлларна шпагашна фехтованаш яр а. Цига Венгре командна котъьлъар. Шолlгlа ер могтиге итальянцаш яхьалгlа — французашна ба.

Тахан чакхъяьлар яхтонний кхъ а. «Звездный» олаччча классе котъьлъар Бигаевски Гайрбекан «Чаьрка лоаш». Вай лоаш фехтование цlеъъаьлга яьра. Яхьалгlа могтиг тlаьккар советски спортсменаша «шпучий голланди» олаччча классе а.

Ринга тlа хиларг боксерий ахфинальни яьлъай. Финале дlакхъяьлъа верхи советски боксер.

(ТАСС).

* * *

ТОКИО, 22 октябрь. (ТАСС-а сенн. корр).

Тахан олимпиаде чlоаьлга советски ди» дар. Байдарщики яр-ялан лехкача советски спортсменка хlоъ дешо медаль яьккхай.

Байдарка лехкача кхоссаверга ьъкхе ъътьъьлар Ленинградера 28 шу даьхна кlеггара Л. Хвадосин. 500 метр хула яьккъ 2 минутан 12,87 секундна бар цуо яьдэа.

Сагалан яхача Іан тlа дешо медальан яьхар Н. Чуьнихоне, А. Грищина, Я. Ивлева, В. Морозова. Уж хасенна тlейн-тlаьрга городницера бала а ше чlоаьгlа барт болаш жимаш йолга хьакхъяр цо.

Дlаьккхна а Советски Союза спортсменаша Токио. Владивостокера электротехнике С. Онищенко, Черкассера педагог А. Хачапин сага лелларча капошта ьъкхе котбаьлар.

Цlьан сагэ лелларча байдаркера олимпийски дешо медаль яьккхар яьдэа Р. Петерсона. Олимпиада дебютера московски студента Е. Пенязя бронзови медаль ьъкхаяр.

Дзю-до яхача яьккхетарг хьагча бронзови призераш ьъкхар Тбилисера спортсменаш А. Кикнадзеи К. Чикнидзеи.

ГlАЛМЕ ТlА

Юьа а Тlей-Юрта ва са,
Со нанас хьийсача юрта.
Аралъа дукха лийсина сан.
Хьабу аз гуш дlачча суртта.

Хьийчча нрагах кхийта
Юртахой безин яьлъгаш ваьгlа.
Сигале и Вийпка, сийна.
Гобаьккха хаз кlанта дlахаан.

Шкоп юрта кlай шафер
Чуцuлан,
Латташ гу гlоьгlалена лелвина.
Со нанасан хенчохан дуцuлан
Сай Пlалше ду сига хьакхин.

Шуо тlара цlъа бlаьг а тоха,
Шекlтчъа шу хьалхагlа сакоч,
Сай бера ха дагlена,
Чухьк со Пlалше-хой дlачо.

Лулчuнга безан а хlинца
Чухьалур, Ма цlъа дац хий!
Цу кlанта боча кулг санна,
Кlайда я хьакъанну таьгlа.

— Гей, — ьъкар ну Пlалше сига, —
Вайна воI цlанечча санна,
Іаьккхи шекlдолу хет хьога,
Ше тайпан кхиначан а хlотта.

Кьонгlагlта тlаэтта хlинца
Из хьарца цlенъъина ахар...
Из ньъкъа дlайаьккху санна,
Тангlена таьгlа тlатезар.

Белгалбаьн шен хlинца боаш,
Дахаркху дийца шу дийчча,
«Юьа дий ъъа, хий, сага ина?»
Хlиттар дезе из нанна ъъчча,
Жагlий тlа огаш.
Ший тlеъъе — фирта
Ер лоаш баьккхийр цу сенна:
«Со санна дlанан
Хьалхачuнъъ тlерта
Хьай дего кхо лулбu хьанна!»

Юьа а сай юрта ва са,
Со нанас хьийсача юрта.
Аралъа дукха лийсина сан.
Хьабу аз гуш дlачча суртта.

Шкоп юрта кlай шовхнех
нучuлан,
Пlелъалур латташ гу гlоьгlалена
Сай Пlалше ду сига хьакхин.

ГУЙРА

Бlаьстан, яхьан балха бераш
Хьаърчадь пий ги а дезаш,
Тайха, эди лаьтта ера
Шоурта ругьаш дахьаш йоагlа.
Наьха дегlа хьаьста кхела
Из камарша дашо гуйра.

* * *

Зезаш совъълича
Кlьнаш котйоал,
Денах котдьалча
Сабар сондоал.

Зезаш, вълнаш
Йъьаш кlаг чура йоагlа и,
Сабар, денах
Цуьаш гlаьс тlара сон ба.

Советски яхча чlоаьгlа могашен я «Сокольники» яхача московски парка кьаййина «ГДР-а 15 шу» яхь ъъа стаяка. Цун хlар экзаменат чуйбоагlаш йоа оригинал экспонат дика хьагоаг республике промышленни производствата тайп-тайнарча лоаьъъина а юрта боалъене а технически прогресс дика дегlаюр, культурни гlиллюон, ялъта ишшта хьгойт ер ГДР гражданий пахар а интернационализма а къьа-торо хlаддаяь дегlаюриган хlинца.

Сурта тlа: выставка яъъа экспонат «Малимо» яхача къьаьса бонча кlайдоа къьдера лъоаьъа йоаа «Малина тегара-тpиколтник» машина. Тlехь тlакхе автомата мексна а чуя йоа бесара оксарле. Универсальна, цунна болх бен отта хlинца хlинца мексне а хоатташ и Карл-Маркс-Штадт яхча городера ФЕБ Некирмашинебау салгча халъха предприятие «Малимо» яха машина.

Р. Б. Трепетова сурт.

ТАСС фотохроникэ.

ДУКХА БЕЗА БОЛХ

Йиларе яхача юрта дlаlа. Котикова Іайнета шуралъду юрта библиотека чуйоа донахь дакъа цlа. Шкоде дешо яглача хlна яа дика профессии сеиенна йола Іайнет 10 класс йисте ма яьккха а библиотекех балха яра. Литература хала дешо йlаlалургем пулпа регистрация арнеи библиотекара болх чакхбоалаш санна хет Іаьнз а дукхаяча хьа.

Котикова кlчча чайнара дlаоттабаь чий болх. Хьалларча дакъех трушаех байъьаб ца ший дешаран, вента аьчча чар хаьата, идейно-политически подготовкина хьаьа а хьожаш lйара дешначунда къастъкъьста деседан ю Іайнера.

Йоарламетгарлар — хlара дезаш га книжка дlаккхийтар. Из нохкар толлашш кхоачашнаьх библиотеко. 4000 экземпляр хуп книжкей фонд дешарш 581 сар, цюра 3298 экземпляр библиотеке, уьк цюра 10398 экземпляр дешна дlаденнар книжка. Ну дапненд хьаъъаьх библиотеко йолу мишта бу.

Шаргатгурlйолча моттиге хьалтехь долих хеза кийчдь плакетан «Ким къашъа», «К. Маркса, Ф. Энгельсан, В. И. Ленина вахарах хьоккхан а эоца Іома а лер», «Тхона дукха веза Гайдар», «Дикагlайла опыта маизаш», кхъмарш. Иила йlаlтезlбаьккхийр массин болх. Къаьнарча ставаниа, фермашна, бригадаша цlаьдаьш тайп-тайнарча тезлаех бесдаш, читкаш ю, йlаlча архийнай 27 къаьлгlана листок.

Безаше чакхъяьлар «Хlин юрта бохламе», «Исламан къаьсгара» «Сийлахь Ленин» яхь утрешниан, Т. Г. Шевченкон, М. Ю. Лермонтен йола дешначу конференцеш.

Йоарламетгарлар — хlара дезаш га книжка дlаккхийтар. Из нохкар толлашш кхоачашнаьх библиотеко. 4000 экземпляр хуп книжкей фонд дешарш 581 сар, цюра 3298 экземпляр библиотеке, уьк цюра 10398 экземпляр дешна дlаденнар книжка. Ну дапненд хьаъъаьх библиотеко йолу мишта бу.

Йайнета ший балха тlа керттерлар лоарлаш кlара дезаш, юрта библиотека кlара